

N. S. Chruszczow w Marsylii

Delegacja radziecka udała się do Dijon

PARYŻ
W poniedziałek rano premier Chruszczow rozpoczął swój dzień w Marsylii od zwiedzania jednego z najbardziej nowoczesnych liceów Francji, a potem fakultetu medycyny na uniwersytecie w Marsylii.

Wizyta rozpoczęła się o godzinie 9 czasu miejscowego. Po wyjściu z liceum, rozegrała się scena charakterystyczna dla nastrojów ludności francuskiej i jej stosunku do gościa radzieckiego: wielotysięczny tłum, zebrany na ulicy przed liceum, przerwał kordon policji i otoczył zwartą masą samochód wiozący szefa rządu radzieckiego. Podniosły się w górę chorągiewki, sztandary czerwone i trójkolorowe, wybuchły oklaski i okrzyki powitalne. Premier Chruszczow charakterystycznym gestem ręki i uśmiechem dziękował za wyrazy sympatii i zaufania.

O godzinie 10,20 orszak oficjalny skierował się w stronę portu w celu zwiedzania urządzeń portowych.

Po zwiedzeniu urządzeń portowych, premier Chruszczow wszedł na pokład małego statku. Przez trzy godziny trwała przejażdżka po porcie i okolicach, w czasie której goście radzieccy mogli nieco odpocząć.

Po wizycie w porcie, dzieci Chruszczowa — Julia, Rada i Helena oraz ich brat Sergiusz, wybrały się na zwiedzanie Marsylii w towarzystwie małżonki ambasadora Winogradowa i kilku osóbistości francu-

skich, znających język rosyjski.

Obecne były również — pani Defferre, żona mera Marsylii i pani Joxe, żona francuskiego ministra oświaty. Ze skały, na której został wzniesiony kościół Notre Dame de la Garde, goście radzieccy i towarzyszące im osoby mieli możliwość podziwiania wspaniałej panoramy miasta.

Nina Pietrowna zeszła następnie na brzeg morza, gdzie rybacy ofiarowali jej tacę z darami morza. Na pobliskim targu żona premiera radzieckiego otrzymała dar w postaci pomarańczy.

W czasie zwiedzania portu na wielu statkach francuskich i zagranicznych zostały wciągnięte na maszty flagi na cześć radzieckiego gościa. Na pustym zazwyczaj w tym okresie molo przy Quai Gourret, zgromadzili się setki dokerów marsylijskich witając N. S. Chruszczowa okrzykami — „Niech żyje pokój!”, „Broń na ziom!”, „Stojąc na mostku kapitańskim N. S. Chruszczow odpowiedział serdecznie na powitania.

Dyrektor portu, który towarzyszył premierowi Chruszczowowi i udzielał mu wyjaśnień, ofiarował szefowi rządu radzieckiego pamiątkowy album z fotografiami i monografią historii portu.

Oficjalny orszak skierował się następnie do ratusza, gdzie N. S. Chruszczow był powitany przez mera Marsylii,

(Ciąg dalszy na str. 2)

Na zdjęciu: Premier Chruszczow w Pałacu Elizejskim. Po prawej — prezydent de Gaulle. Fot — CAF

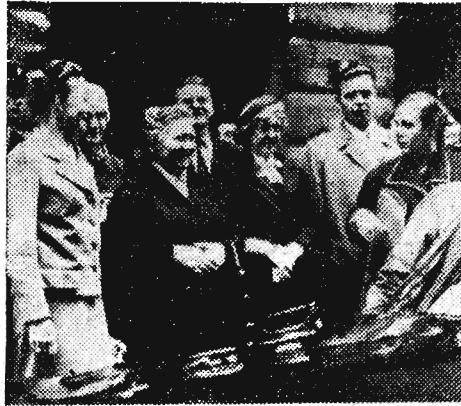

Na zdjęciu: Pani Chruszczow opuszcza dom — Muzeum Lenina przy ulicy Marie — Rose. CAF

Szybciej wprowadzać metody przemysłowe

Narada w KW PZPR nad postępem technicznym w budownictwie mieszkaniowym

Wczorajsza narada budowlana, zorganizowana przez Wydział Ekonomiczny KW PZPR i Rzeszowski Zarząd Budownictwa, była jednym z ogniw w pracach przygotowawczych do szerokiego wprowadzenia postępu technicznego w budownictwie. Miała ona na celu przedyskutowanie i ustalenie sposobów wdrażania postępu, omówienie trudności i przeszkód na jakie napotyka postęp techniczny w budownictwie oraz znalezienie dróg wyjścia.

Naradzie przewodniczył kierownik Wydziału Ekonomicznego KW PZPR, tow. Józef Rak. Referat na temat zadań i planów w dziedzinie postępu technicznego w budownictwie mieszkaniowym, wygłosił inż. Aida.

Mimo znacznego kroku, jakiego dokonało rzeszowskie budownictwo w kierunku unowocześnienia procesów produkcyjnych, nadal istnieją spore zaległości w zakresie postępu technicznego i kurczowe trzymanie się tradycyjnych metod. Zbyt długie cykle produkcyjne, duże koszty budowy, długotrwały proces projektowania, niedostateczna współpraca i brak zrozumienia pomiędzy jednostkami projektującymi, inwestorem i wykonawcą, za duża pracochłonność robót budowlanych, słaba mechanizacja transportu i prac wykończeniowych, mała wydajność pracy — oto niektóre z ujemnych zjawisk rzeszowskiego budownictwa, nie pozwalające na uzyskanie dobrych wskaźników ekonomicz-

nych i szybszej realizacji planowanych zadań. Wiele z tych ujemnych zjawisk zagradza drogę postępowi technicznemu. Szczególnie należą do nich, jak wykazała dyskusja, niechęć biur projektowych do planowania nowych metod produkcji w oparciu o prefabrykaty i materiały zastępcze, brak współpracy między wykonawcą, inwestorem a projektantem, hamowanie inicjatyw bezpośredniego wykonawcy itp. Narada wysunęła wnioski o włączenie do Rzeszowskiego Zarządu Budownictwa „Mia-stoprojektu” Rzeszów, celem lepszej koordynacji prac i zabezpieczenia wykonania planu postępu technicznego, który został niedawno nakreślony. (sl)

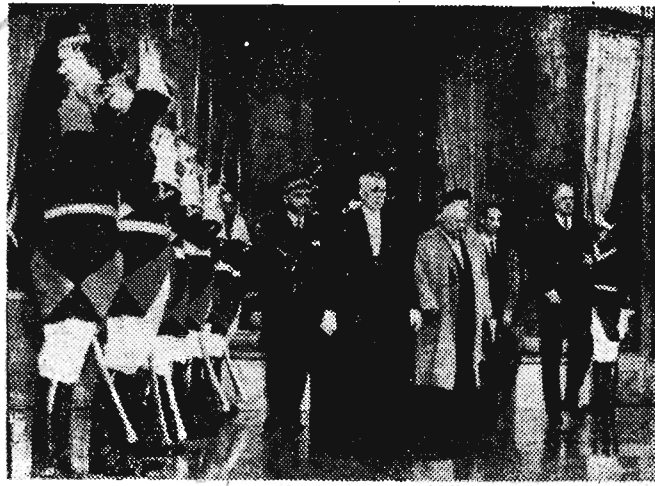

Rzeszowiacy na terenie Polski

Od jutra zamieszczać będziemy opracowane na prośbę „Nowin Rzeszowskich” relacje korespondentów terenowych Polskiej Agencji Prasowej, informujące o życiu rzeszowiaków, mieszkających obecnie w różnych stronach kraju. W jutrzejszym numerze ukażą się pierwsze ciekawe korespondencje z Gdańska i Katowic.

Dziś 6 stron

Proletariusze wszystkich krajów, łączcie się!

NOWINY RZESZOWSKIE

ORGAN KOMITETU WOJEWÓDZKIEGO PZPR

Nakład 54.703

Wyd. A

Cena 50 gr

Nr 75 (3358) — Rzeszów, wtorek 29 marca 1960 r.



Na zdjęciu: N. S. Chruszczow rozdaje autografy w czasie przyjęcia wydanego przez prasę na jego cześć. CAF

Nowe władze Towarzystwa Wiedzy Powszechnej w Rzeszowie

Jak już podawaliśmy w numerze 27 bm. obradował w Rzeszowie III Wojewódzki Zjazd Towarzystwa Wiedzy Powszechnej. W czasie obrad dokonano wyboru nowego Zarządu Wojewódzkiego. W skład prezydium ZW weszli: mgr

Antoni Kluz — przewodniczący, dr Tadeusz Stanisz — wiceprzewodniczący, mgr Franciszek Papirnik — sekretarz oraz Władysław Czajewski, Stanisław Grabowski, mgr Władysław Kunisz i Janina Zbrożek — członkowie.



Kilometrowy pomost nad mokradłami

Pomysłowo poradził sobie chłop z Domaradza, pow. Brzozów, z kłopotami, jakich przysparzały im rozległe mokradła. Utrudniały one, a w niektórych porach roku wręcz uniemożliwiały jakąkolwiek łączność pomiędzy wsią i jej pobliskimi przysiółkami. Nad tymi mokradłami przetrucili oni kilometrowej długości drewniany pomost, umieszczony wysoko na palach. Łączy on centrum wsi z przysiółkami Góra, Rola i Pochybie.

Szkoła wzorowych mężów

GDANSK
W Gdańsku i Gdyni otwierają podwoje szkoły... wzorowych mężów, zorganizowane przez Wojewódzki Zakład Szkolenia i redakcję „Wieczoru Wybrzeża” w Gdańsku. Uczniowie poznawac będą sztukę kulinarną, małżeńskodomowy savoir vivre, zgłębiać nie które tajniki psychiki kobiecej, męskiej mody i spraw seksualnych. Szkoła wzorowych mężów pracować będzie w oparciu o uaktualnione hasło: „Ludwiku — najpierw do szkoły, a potem do ronda”.



Spirytus ze... ścieków przemysłowych

KRAKÓW

Prawie 50-kilometrowym kanałem płynęły do Wisły odpady z Niedomickiej Wytwórni Celulozy tzw. ługi posiarzynowe. Zanieczyszczały one Wisłę na dość sporym odcinku.

Obecnie zakłady przystąpiły do budowy tzw. spirytusowni, gdzie posiarzynowe ługi będzie się przerabiał na spirytus do celów techniczno-chemicznych.

Rozruch mechaniczny niedomickiej spirytusowni nastąpi już w drugiej połowie bieżącego roku. Zdolność produkcyjna tego obiektu po pełnym rozruchu wyniesie 5 mln litrów spirytusu rocznie.

Członkowie spółdzielni produkcyjnej „Nowa Droga” w Kurowie (pow. Kościan) przygotowują kukurydzę do tegorocznych siewów. Spółdzielcy, wiosną ubiegłego roku otrzymali nasienie kukurydzy „oddeskiej” od premiera ZSRR N. S. Chruszczowa.

Na zdjęciu: Genowefa Jurkowiak pokazuje piękne kaczany kukurydzy „oddeskiej”. CAF — fot. Grzęda

CIEKAWOSTKA

STRAŻ POZARNA MUSIALA RATOWAĆ KOTA

Rzecz działa się kilka dni temu w Przemyslu obok budynku szkoły ogólnoszkolnej na Zaszaniu. Młody kot ciak atakowany przez psa wydrapał się aż na sam wierzchołek stupa elektrycznego, skąd zabrakło mu odwagi

DNIA

zejść na dół. Nie pomagali nawiązania przechodniów, ani pokazywanie smacznych kąsków do jedzenia. Przestraszony kot kurczowo trzymając się poprzecznej, żelaznej żerdzi siedział na słupie przez 14 godzin obserwowany przez dziesiątki osób. Po pomoc dla kota dzwoniło do posterunku elektroant. Tutaj jednak wysłano „osiwycy”. Sprawa zajęła dopiero dyżurny funkcjonariusz komendy MO. Na jego prośbę kota ze słupa ściągali strażacy.

Podobno słońce marcowe najlepiej opala... CAF — fot. Miedza



Wtorek 29 marca 1960 r.



RZESZÓW Dyżur nocny: Apteka Społeczna nr 2, ul. Grunwaldzka 3...

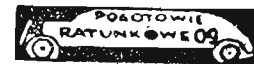

Państwowy Teatr im. Wandy Siemaszkowej - Lis i winogrona - godz. 17



ZORZA (ul. 3 Maja) - Skarby króla Salomona (USA 1. 10) godz. 15.30, 17.45 i 20

MEWA (ul. Dąbrowskiego) - nieczynne

SWIT (ul. Langiewiczza) - Okno na podwórku (USA 1. 10) godz. 17 i 19

APOLLO (Staromieście) - Tysiąc talarów (pol. 1. 10) godz. 16.30 i 18.30

PRZODOWNIK (ul. Piastowskiej) - Atomowa kaczka (ang. 1. 12) godz. 17 i 19

WDK (ul. Okrzei 7) - Życie nie przebacza (rum. 1. 18) godz. 16, 18 i 20

STRZYŻÓW ODRÓDZENIE - W samo południe (USA 1. 14)

UWAGA: Repertuar kin podajemy wg informacji CWF



Wojewódzka i Miejska Biblioteka Publiczna w Rzeszowie (ul. Tkaczowa)

Wypożyczalnia i czytelnia czynna od godz. 10-19

Pedagogiczna (pl. Zwycięstwa) dla nauczycieli i osób przygotowujących się do zawodu nauczycielskiego...

DK WSK (ul. Dąbrowskiego 48) czynna w poniedziałki i wtorki od godz. 10-14...

Woj. Ośrodka Propagandy Partyniej (ul. 3 Maja) czynna codziennie od 8-19



WDK (ul. Okrzei 7) - Wystawa zespołowa Związku Polskich Artystów Fotografików...



PROGRAM I

Program dnia: 7.15 15.25 Wiadomości: 5.00 6.00 7.00 8.00 14.30 16.00 18.00 20.00 23.00...

PROGRAM II

Program dnia: 7.40 15.05 Wiadomości: 5.30 6.30 7.30 8.30 12.04 15.00 19.00 23.50...

ROZGLOSIENIA RZESZOWSKA PR:

8.10 Audycja dla wsi 16.04 Wiadomości z ziemi rzeszowskiej 16.10 Nasz mikrofonik 16.15 Rzeszowska kronika kulturalna 16.35 Muzyka 16.40 Piosenka tygodnia.

Uroczyste posiedzenie KM i KP FJN w Rzeszowie

Inauguracja obchodów Tysiąclecia Państwa Polskiego w mieście i powiecie

Uroczysta sesja, zorganizowana wspólnie przez Miejski i Powiatowy Komitet Frontu Jedności Narodu w Rzeszowie...

Referat, poświęcony dziejom naszego miasta i powiatu, ze szczególnym podkreśleniem jego postępowych rewolucyjnych tradycji...

Plac targowy - ważna rzecz

Rzeszów do tej pory nie doczekał się placu targowego z prawdziwego zdarzenia. Wyznaczone w Czekaju miejsce dla handlu bydłem i innymi artykułami jest niestety nie dostosowane do tego celu...

Ostatnio nad sprawą tą radzono w Prezydium MRN w Rzeszowie. Jak się okazuje i z tej sytuacji znalazło się wyjście. Ze względu na to, że MRN nie dysponuje odpowiednimi funduszami na wyposażenie istniejącej targowicy...

Przedstawiciele największego w mieście zakładu przemysłowego - WSK Rzeszów inż. Szczoczarz oraz H. Filipiak, mówiąc o rozwoju swej fabryki w ostatnich latach...

W trosce o to, by w okresie obchodów Tysiąclecia miasto dysponowało wszystkimi posiadanymi placówkami kulturalnymi, poruszono również na sesji sprawę nieczynnego od paru lat Muzeum Okręgowego w Rzeszowie...



Dziś sesja MRN w Rzeszowie

W dniu dzisiejszym, tj. 29 marca 1960 r. o godzinie 9 zwołana zostanie XIV zwyczajna sesja Miejskiej Rady Narodowej w Rzeszowie...

Sesja odbędzie się w sali Zakładu Doskonalenia Rzemiosła przy ul. Lwowskiej.

Klub Dobrego Filmu komunikuje

W dniach 29, 30, 31 br. można nabywać karty wstępu do Klubu Dobrego Filmu. Sprzedaż prowadzi sekretariat WDK w godz. od 17-19.

„Zezowate szczęście“

Nowa polska komedia przygotowana przez zespół „Kamera”, w reżyserii Andrzeja Munka. Scenariusz opracował na podstawie opowiadania pt. „Sześć żeleń Jana Piszczyka” S. Stawiński.

W tym zabawnym filmie zobaczymy popularnych aktorów: Bogumila Kobiela, Aleksandra Dzwonkowskiego, Basię Kwiatkowską, Wojciecha Siemiona, Adama Pawlikowskiego i in.

Piosenkę „Kriegsgefangenpost” śpiewa Sławo Przybylska.

„Orzech“ wychodzi z mody

Podobnie jak w innych dziedzinach tak samo i w produkcji mebli często zmienia się moda. Mieszkańcy naszego miasta dostosowali się bardzo szybko do nowych modeli mebli.

Jedni przychodzą tu tylko obejrzeć „nowe” meble, a inni decydują się na ich zakup. Niektórzy z kupujących zaszkoczeni są faktem, że niekiedy brak jest mebli wykonanych z orzecha.

Zwolennikom orzechowych mebli pragniemy zakomunikować wiadomość, że popularne dotychczas orzechowe meble zostają wypierane przez meble wykonane z takich drzew jak: dąb, brzoza i jawor...

Sarny lubią... towarzystwo

W miarę zmniejszenia się liczby groźnych drapieżników-wilków, które czynią duże spustoszenie wśród innych gatunków - bieszczadzkiej kralnie lasów przybywa zwierzyna. Odnosi się to szczególnie do jeleni, saren i zająców.

Według ostatnich szacunkowych danych, zebranych przez służbę sanockiego Zespołu Nadleśnictw, obecnie „zamieszkuje” w Bieszczadach około 600 jeleni. Najwięcej przeoywa ich w rejonie Nadleśnictwa Wojtkowa oraz w trudniej dostępnych przygranicznych pasmach górskich.

Natomiast sarny, których tutaj żyje około 950, trzymają się bliżej osiedli ludzkich. Za jęcy jest jeszcze niewiele, bo tylko około 1500 szt. (m)



Pstryczek też człowiek. Tak samo jak jego rówieśnicy potrafi on w trudnych warunkach codziennego „wyczerpania” się po mieście chętnie korzystać z chwili wypoczynku właśnie w „Śródmięskiej”. Pstryczek wchodzi tu kierując swoje kroki w stronę restauracji. Ale i w „Śródmięskiej” uczulony na niedbalstwo Pstryczek znalazł mankament. Po prostu „działa mu na nerwy” s rzępy dekoracji pamięlającej już dość odległe sylwestrowe szaleństwa.

RZESZÓW w porównaniu z innymi miastami wojewódzkimi wciąż jeszcze ma za mało lokali gastronomicznych, odpowiadających obecnym wymogom. Z tego powodu, przystąpiono do kapitalnej przeróbki lokalu „Wiarius”, gdzie w ubiegłą sobotę, pod tą samą nazwą otwarto nowoczesnie urządzone bar samoobsługowy.

Kosztem około pół miliona złotych projektant inż. Adam Gustaw ze starych rudery, w jakiej dotychczas mieścił się „Wiarius”, uczynił „cacko”.

Duża sala konsumcyjna z bufetem, elektrycznie ogrzewanymi kociami dla potraw oraz innym niezbędnym wyposażeniem, została urządzona nadszyciej pomysłowo i estetycznie.

Bardzo pomysłowo i wygodnie urządzona została kuchnia, garmazernia, zmywalnia naczyń, magazyn itp. Całość urządzeń została pomysłowo w ten sposób, ażeby zakład gastronomiczny mógł dysponować dużą różnorodnością potraw i mógł obsługiwać szybko i sprawnie jak najwięcej konsumentów. Przypuszcza się, że w czasie otwarcia baru od godziny 7 do 22, spożyje tutaj posiłki około tysiąc osób.

Jak zapewnia dyrektor Rzeszowskich Zakładów Gastronomicznych tow. W. Cecot, obecny przy otwarciu, bar prócz wyrobów garmazeryjnych będzie dysponował 30 różnorod-

„WIARUS” znów czynny

Jest ona konieczna, naszym życzeniem byłoby, ażeby podawano ją umiarkowanie i wyłączenie do zamawianych potraw.



dział sportowy i informacji 4356, redakcja nocna 5017, administracja 4656, sekretarza redakcji i wszystkie działy łączę centrala. Oddziały redakcji: Przemysł, ul. Waryńskiego 15, tel. 2700, Krosno, ul. Słowackiego 6, II p. pok. 22, tel. 499, Miślec, pl. Dzierżyńskiego (KP PZPR), tel. 207, 104, 39, Stalowa Wola, ul. 1 Maja 24, Biuro Reklam i Ogłoszeń - 4652. Zamówienia ze zleceniem wysyłki za granicę przyjmuje Przedsiębiorstwo Kolportażu Wydawnictw Zagranicznych „Ruch”, Warszawa, ul. Wilcza 46, nr konta PKO 1-6-100824. Prenumeratę zgłoszoną do dnia 15 danego miesiąca, PKWZ „Ruch” rozpoczyna realizować z dniem 1 następnego miesiąca. Zamówienia i przedpłaty na prenumeratę przyjmowane są w terminie do dnia 15 miesiąca poprzedzającego okres prenumeraty przez urzędy pocztowe, listonoszy oraz oddziały i delegaty „Ruch”. Można również zamówić prenumeratę dokonując wpłaty na konto PKO i OM Rzeszów nr 3-6-445 PUPIK „Ruch” w Rzeszowie, ul. Asnyka 8. Cena prenumeraty miesięcznej - zł 12.50, kwartalne - zł 37.50, półrocznej - zł 75, rocznej - zł 150. Druk. Rzeszowskie Zakłady Graficzne - Rzeszów. T-1-127