

886  
Arbogast Gf. Kühn, k. k. Kämmerer  
Abbildung der H. Deutschland

am meisten  
consirenden

# GOLDMÜENZEN

in  
ihrer natürlichen Größe

mit  
ZEICHNUNG

mit  
NAMEN UND WERTHANGABE

52½ Guldenfuß,  
45 Guldenfuß und 30 Thalerfuß.  
& Marken.

Münzlingen,  
Verlag der Oscar Besenfelder'schen Buchhandlung.  
13. Auflage.

BIBLIOTEKA  
MUSEUM W PRZEMYSLU  
Plac Cieskiego 2

21/12. 80

7-45

Nr inwent. 1886.



737

*[Faint, illegible handwritten text]*

1886.  
Abbildung der in Deutschland

an  
meisten coursirenden

**GOLDMUENZEN**

in ihrer natürlichen Grösse und

**ZEICHNUNG**

mit Namen und Werthangabe im

52½ Guldenfuß, 45 Guldenfuß u. 30 Thalerfuß.

**& Marken**

Memmingen

Verlag der Oscar Besemfelder'schen Buchhandlung.

13. Auflage.

Arbogast Gf. Khuen, k. k. Kämmerer

Khuen



# Deutsche Reichsmünzen.



11/20 fl. s.w.  
3 fl. ö.w.  
3 1/2 Th.



11 fl. 40 Kr. s.w. 10 fl. ö.w. 6 1/2 Th.

11 fl. 40 Kr. s.w.  
10 fl. — „ ö.w.  
6 1/2 Thl.  
20 M.

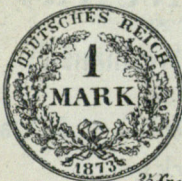

11 fl. 40 Kr. s.w.  
10 fl. — „ ö.w.  
6 1/2 Thl.  
20 M.

35 Kr. s.w. 50 Kr. ö.w.  
1/2 Thl.

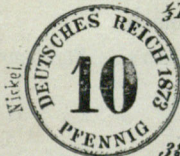

3 1/2 Kr. s.w.



# Baden.



4 fl. 58 Kr. s. m.  
 4 " 26 " 0 W.  
 2 Thl. 25 Silbg.  
 8 M. 51 Pf.



Rheingoldducaten  
 5 fl. 31 Kr. s. m.  
 4 " 13 " 0 W.  
 3 Thl. 4 1/2 Silbg.  
 Die aus den Jahren  
 1832 u. 1839 haben  
 gleichen Werth.  
 9 M. 48 Pf.



9 fl. 57 Kr. s. m.  
 8 " 53 " 0 W.  
 5 Thl. 20 1/2 Silbg.  
 17 M. 5 Pf.

George B. Hall & Co.

1871

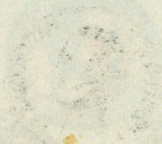

10

# Bayern.



4 fl. — Kr. s.w.  
3. 44. ö. w.  
2 Thl. 8 Sbg.  
6 M. 85 Pfg.

8 fl. 1. Kr. s.w.  
6. 87. ö. w.  
4 Thl. 174 Sbg.  
13. M. 74 Pfg.

\* *Isarducaten:*

5 fl. 31 Kr. s.w.  
4. 73. ö. w.  
3 Thl. 1 Sbg 6 Pfg.  
9 M. 45 Pfg.

5 fl. 31 Kr. s.w.  
4. 73. ö. w.  
3 Thl. 4 Sbg 6 Pfg.  
9 M. 45 Pfg.



\* *Isarducaten/ aus den Jahren 1809, 1823, 1835, 1848, u. 1852, Rheinducaten von 1846, sowie Donauducaten von 1850 haben gleichen Werth.*

16 fl. 2 Kr. s. w.  
13. 75. ö. w.  
9 Thl. 5 Sbg.  
27 M. 48 Pfg.



MEMORANDUM

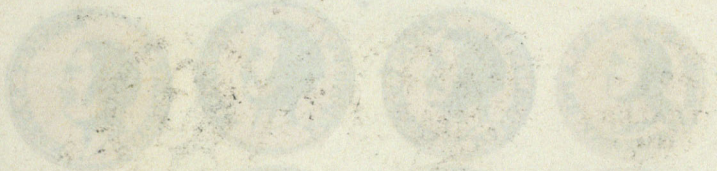

TO THE HONORABLE SECRETARY OF THE ARMY  
WASHINGTON, D. C.

RE: [Illegible text]



Very respectfully,  
[Illegible signature]

# Braunschweig

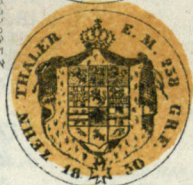

4 fl. 49 Kr. s. w.  
4. 13. ö. w.  
2 Thl. 294 Slbg.  
8. M. 25 Pfg.

16 fl. 22 Kr. s. w.  
13 fl. 15 Kr. ö. w.  
2 Thl. 5 Slbg.  
27. M. 48 Pfg.

*1/2 Pistole.*

19 fl. 48 Kr. s. w.  
16 fl. 39 Kr. ö. w.  
1 Thl. 15 Slbg.  
33. M. 8 Pfg.

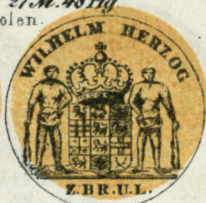
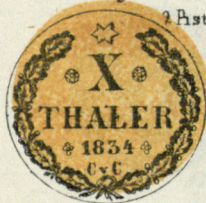

*2 Pistolen.*

*1 Pistole.*

9 fl. 29 Kr. s. w. 8 fl. 96 Kr. ö. w.  
5 Thl. 15 1/2 Slbg.  
Doppel Pistolen mit der gleichen Zeichnung  
getraut 19 fl. 48 Kr. s. w. 16 fl. 39 Kr. ö. w. 1 Thl. 15 Slbg.  
16. II. 54 Pfg.

19 fl. 48 Kr. s. w. 16 fl. 39 Kr. ö. w. 1 Thl. 15 Slbg.  
Die vom Jahre 1831 haben gleichen Werth.  
33. M. 8 Pfg.

*Siehe Rückseite.*

# Braunschweig.



*1/2 fl. 19 M. s. 10.  
1/2 . 13 . ö. 10.  
2 Thl. 24 S. 10 g.  
8 M. 23 P. 10 g.*



# Hamburg.



Ducaten.

5 fl. 28 Kr. s. w.  
 1/2 69 " ö. w.  
 3 Thl. 3 1/2 Sbg.  
 9 M. 37 Pf.

Ducaten.

Die aus den Jahren  
 1845, 1851 u. 1857  
 haben gleichen  
 Werth.

# Lübeck.



9 M. 37 Pf.  
 5 fl. 28 Kr. s. w.  
 1/2 69 " ö. w.  
 3 Thl. 3 Sbg. 9 Pf.

Hambourg

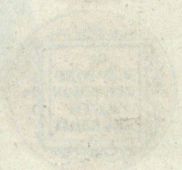

Faint, illegible text impression, possibly a signature or address.

Faint, illegible text impression, possibly a signature or address.

libok



Faint, illegible text impression, possibly a signature or address.

# Hannover.

2 Pistolen



4 fl. 46. Kr. s. w.  
4. 9. 0 w  
2 Thl. 21. Stbg.

Die aus den Jahren 1830 u.  
1839 haben gleichen Werth  
8 M. 17 Pfg.



8 fl. 1. Kr. s. w.

6. 57. 0 w

4 Thl. 17. Stbg.

13 M. 14 Pfg.



16 fl. 2. Kr. s. w. 13 fl. 15. Kr. 0 w

9 Thl. 5. Stbg.

21 M. 48 Pfg.

Doppel



19 fl. 18. Kr. s. w. 16 fl. 52. Kr. 0 w. 11 Thl. 1. Stbg.  
Die aus den Jahren 1839 u. 1848 haben gleichen  
Werth.

33 M. 8 Pfg.

1 Pistolen



24 fl. 3. Kr. s. w. 21 fl. 95. Kr. 0 w.

5 Thl. 15. Stbg.

Die aus den Jahren 1839 und

1848 haben gleichen Werth.

16 M. 54 Pfg.



<sup>20</sup>  
Hannover.

Pistole



*2 fl. 39. kr. s. w.  
8. 26. ö. w.  
3 Thl. 15 1/2 Sbg.  
16 M. 54 Pf.*

# Hessen.



9 fl. 56 Kr. s. w.  
8 „ 52 „ ö. w.  
5 Thl. 20 Silbg.  
17 M. 2 Pfg.

9 fl. 36 Kr. s. w.  
8 „ 23 „ ö. w.  
5 Thl. 14 1/2 Silbg.  
17 M. 2 Pfg.

9 fl. 10 Kr. s. w.  
8 „ 29 „ ö. w.  
5 Thl. 45 3/4 Silbg.  
16 M. 57 Pfg.



33 M. 1 Pfg.  
19 fl. 21 Kr. s. w.  
16 „ 38 „ ö. w.  
11 Thl. 1 Silbg.



Heaven



Faint, illegible text impression, possibly a name or address.

Faint, illegible text impression, possibly a name or address.

Faint, illegible text impression, possibly a name or address.



Faint, illegible text impression, possibly a name or address.





# Mecklenburg.

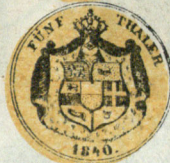

4 fl. 47. Kr. s. w.  
 4. 10. o. w.  
 2 Thl. 22. Slbg.  
 8. M. 20 Pf. g.

9 fl. 34. Kr. s. w.  
 8 fl. 20. Kr. o. w.  
 5 Thl. 14. Slbg.  
 16. M. 40 Pf. g.

19 fl. 8. Kr. s. w.  
 16. 40. o. w.  
 10 Thl. 28. Slbg.  
 32. M. 80 Pf. g.

# Oesterreich.



4 fl. 5 Kr. s. w.



5 fl. 33 Kr. s. w.  
 4 - 75 - ö. w.  
 3 Thl. 5 Silbg.  
 Die aus dem Jahr  
 1791 haben gleichen  
 Werth.  
 9 M. 51 Pfg.

5 fl. 33 Kr. s. w.  
 4 - 75 - ö. w.  
 3 Thl. 5 Silbg.  
 Die aus dem Jahr  
 1877 haben gleichen  
 Werth.  
 9 M. 31 Pfg.

4 fl. 5 Kr. s. w.  
 3 - 30 - ö. w.  
 2 Thl. 9 1/4 Silbg.  
 Die aus den Jahren  
 1804 u. 1811 haben  
 gleichen Werth.  
 7 M.



5 fl. 36 Kr. s. w. 4 fl. 79 Kr. ö. w. 3 Thl. 6 Silbg.  
 Die aus den Jahren 1822 u. 1837 haben  
 gleichen Werth.

# Oesterreich.

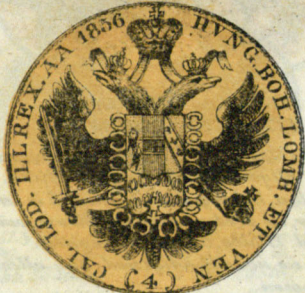

8 fl. 1 Kr. s. w.  
 6 „ 87 „ ö. w.  
 4 Thl. 17 1/2 Sbg.  
 13 M. 54 Pfg.

16 fl. 2 Kr. s. w.  
 13 „ 75 „ ö. w.  
 9 Thl. 5 Sbg.  
 27 M. 48 Pfg.



22 fl. 4 Kr. s. w.  
 18 „ 92 „ ö. w.  
 12 Thl. 18 Sbg.

Die aus den Jahren 1861 u. 1860  
 haben gleichen Werth.  
 37 M. 82 Pfg.

8 fl. 10 Kr. s. w.  
 7 „ — „ ö. w.  
 4 Thl. 20 Sbg.  
 14 M.





# Preussen.



¾ Friedrichsd'or.

Friedrichsd'or.

4fl. 57 ½ Kr. s. w.  
4. 26 " 0 w.  
2 Thl. 25 Stbg.

Die aus den Jahren  
1802 u. 1817 haben  
gleichen Werth.  
S. M. 48 Pfg.

9fl. 55 Kr. s. w.  
8. 52 " 0 w.  
5 Thl. 20 Stbg.

Die aus den Jahren 1798, 1799, 1802,  
1810, 1813, 1814, 1815, 1818 u. 1842,  
haben gleichen Werth.  
17 M.

9fl. 55 Kr. s. w.  
8. 52 " 0 w.  
5 Thl. 20 Stbg.

10fl. 30 Kr. s. w.  
11. 4 " 0 w.  
11 Thl. 10 Stbg.

Die aus den Jahren  
1800, 1839 u. 1848 ha-  
ben gleichen Werth.  
34 M.



Prepared by

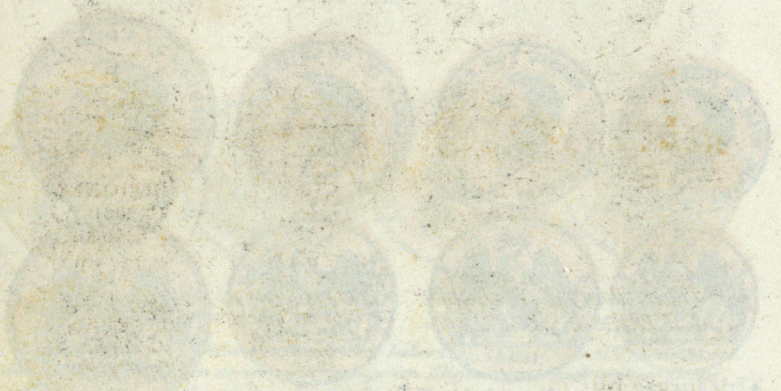

Faint, illegible text and markings, possibly bleed-through from the reverse side of the page.

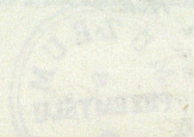



# Sachsen.

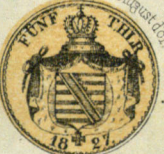

4 fl. 50 Kr. s. w.  
4 „ 14 „ ö. w.  
2 Thl. 22 Silbg. 9 Pf.  
8 M. 28 Pfg.

8 fl. 12 Kr. s. w.  
6 „ 87 „ ö. w.  
4 Thl. 17 Silbg. 6 Pf.  
13 M. 54 Pfg.

9 fl. 10 Kr. s. w.  
8 „ 29 „ ö. w.  
5 Thl. 15 Silbg. 8 Pf.  
Die aus den Jahren  
1839 u. 1842 haben  
gleichen Werth!  
16 M. 57 Pfg.

16 fl. 2 Kr. s. w.  
13 „ 73 „ ö. w.  
9 Thl. 3 Silbg.  
27 M. 48 Pfg.

Doppel August d'or



19 fl. 21 Kr. s. w.  
16 „ 38 „ ö. w.  
11 Thl. 1 Silbg.

Die aus dem Jahr 1836 haben gleichen Werth!

33 M. 17 Pfg.

Number



Faint, illegible text or markings, possibly bleed-through from the reverse side of the page.



Faint, illegible text or markings, possibly bleed-through from the reverse side of the page.

# Württemberg.



4 fl. 48 Kr. s. w.  
 4 „ 11 „ ö. w.  
 2 Thl. 22 Silb.  
 8 M. 22 Pf.



Ducaten



3 fl. 45 Kr. s. w.  
 4 „ 22 „ ö. w.  
 3 Thl. 8 Silb.  
 Die aus den Jahren 1808,  
 1813, 1818 und 1840 haben  
 gleichen Werth.  
 9 M. 85 Pf.

9 fl. 36 Kr. s. w.  
 5 fl. 32 „ ö. w.  
 5 Thl. 14 Silb.  
 16 M. 45 Pf.



10 fl. 51 Kr. s. w.  
 9 „ 39 „ ö. w.  
 6 Thl. 12 Silb.  
 18 M. 77 Pf.





Württemberg

Staat

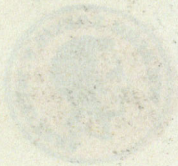

# Westphalen unter Napoleon.



4 fl. 32 Kr. s. m.  
 3 29 ö. w.  
 2 Thl. 19 Silbg. 2 Pf.  
 8 M.



9 fl. 18 Kr. s. m.  
 7 28 ö. w.  
 5 Thl. 9 1/2 Silbg.  
 15 M. 94 Pfg.



19 fl. 3 Kr. s. m.  
 16 33 ö. w.  
 10 Thl. 26 1/2 Silbg.  
 32 M. 65 Pfg.

Doppelter Hieronymus dor.

# Türkei.

50 Piaster.



*31. 15. 10. s. 10.  
4 1/2 ö. 10.  
3 Thl.  
9 M.*

5 Piaster.



*31. 10. 10. s. 10.  
4 1/2 ö. 10.  
9 Sbg.  
88 Pf.*



# Dänemark.

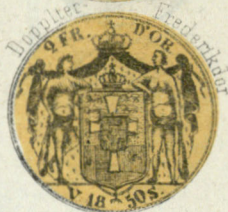

21. 32. Kr. s. w.

8. 18. o. w.

5 Thl. 13 1/2 Silb.

Gleichen Werth haben  
die Christianador aus  
dem Jahr 1851.

16 M. 34 Pf.

21. 32. Kr. s. w.

8. 18. o. w.

5 Thl. 13 1/2 Silb.

16 M. 34 Pf.

21. 5. Kr. s. w.

16. 36. o. w.

10 Thl. 27 Silb.

Die aus den Jahren 1830,  
u. 1837, sowie die doppelten  
Christianador von 1847  
haben gleichen Werth.

33 M. 28 Pf.

Bank

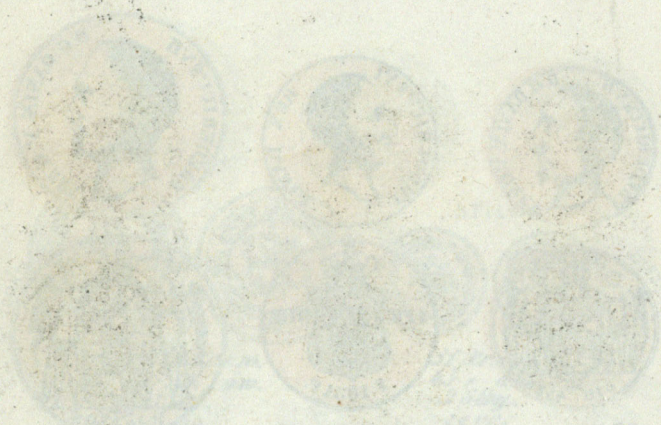

Faint, illegible text impressions, likely bleed-through from the reverse side of the page, located below the stamps.

# Belgien.

# Griechenland.



4 fl. 40 fr. s. w.  
 h " o. w.  
 2 Thl. 20 1/2 Silbg.  
 8 M.

11 fl. 32 fr. s. w.  
 9 " 88 " o. w.  
 6 Thl. 17 Silbg.  
 19. M. 77 1/2 g.



20 Drachmensstück.

8 fl. 20 fr. s. w.  
 7 " 14 " o. w.  
 4 Thl. 22 Silbg.  
 14. M. 28 1/2 g.



Belgium and the Netherlands



Faint text or markings below the left-side stamps.

Faint text or markings below the middle stamps.

Faint text or markings below the right-side stamps.

# Niederlanden.



4 fl. 51 Kr. s. w.  
4 „ 16 „ ö. w.  
2 Thl. 23 Silbg.  
8 M. 31 Pfg.



Ducaten



9 M. 40 Pfg.  
5 fl. 29 Kr. s. w.  
4 „ 12 „ ö. w.  
3 Thl. 4 Silbg.  
Die aus den Jahren  
1806 u. 1809 haben  
gleichen Werth.



9 fl. 42 Kr. s. w.  
8 „ 32 „ ö. w.  
3 Thl. 16 Silbg.  
16 M. 6 1/2 Pfg.  
Die falls dem Jahr 1860  
haben gleichen Werth.

Reichsducaten von 1811 5 fl. 33 Kr. s. w. 4 fl. 11 Kr. ö. w. 3 Thl. 5 Silbg.

Niederlande



Faint, illegible text impressions, possibly bleed-through from the reverse side of the page.



# Frankreich.

Die sog. Napoleonsdor oder 20 Francs. Stücke machen im Laufe sehr häufig messhalt  
ausgesprochen ist.  
hier der rechte Werth

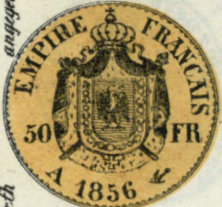

23 fl. 20 Kr. s. 10.  
20 — — 0.10.  
13 Thl. 10 Sbg.  
40 M.

18 fl. 40 Kr. s. 10.  
16 — — 0.10.  
10 Thl. 20 Sbg.  
Die aus den Jahren 1805,  
1811, 1816 u. 1830, haben  
gleichen Werth.  
32 M.

9 fl. 20 Kr. s. 10.  
8 — — 0.10.  
5 Thl. 10 Sbg.  
Die aus den Jahren  
1804, 1818, 1822, 1830, 1840,  
1849, 1850 u. 1862 haben  
gleichen Werth.  
16 M.



S. M.  
4 fl. 40 Kr. s. 10. 4 fl. 0.10. 2 Thl. 20 Sbg.  
Die aus dem Jahr 1850 haben gleichen Werth.

4 M.  
2 fl. 20 Kr. s. 10. 2 fl. 0.10.  
1 Thl. 10 Sbg.

Nach einer neuen Angabe werden  
20 Francsstücke von 1814 und die 10 u. 5 Francsstücke v. 1854 verfallen 1. August  
1859, bei den französischen Cassen nur noch nach dem Metallwerthe angenommen.

Louis d'or



117. — Kr s. m.  
9, 43, 0.10.  
6 Thl. 18 Slbg.  
18 M. 85 Pfg.



# England.



*1/2 Sovereign*  
11 fl. 52 kr. s. w.  
5 3 ö. w.  
3 Thl. 10 1/2 Slbg.  
Die aus den Jahren  
1823, 1826 und 1842  
haben gleichen Werth.  
10 M. 5 Pfg.

*Sovereign*  
11 fl. 44 kr. s. w.  
40 6 ö. w.  
6 Thl. 2 1/2 Slbg.  
Die aus den Jahren  
1821, 1823, 1831 und 1842  
haben gleichen Werth.  
20 M. 11 Pfg.



Guinee.



11 fl. 44 Kr. s. w.  
10 " 6 " 0. 10.  
6 Thl. 21 Schg.  
20 M. 11 Pfg.

# Russland.

Imperialducaten



5 fl. 46 Kr. s. w.  
 4 <sup>94</sup> o. w.  
 3 Thl. 8 Sbg.  
 9 M. 88 Pf.

Halbimperial



9 fl. 37 Kr. s. w.  
 8 <sup>94</sup> o. w.  
 5 Thl. 14 Sbg.  
 Die aus dem Jahr  
 1828. haben gleichen  
 Werth.  
 16 M. 48 Pf.

oder Pistole

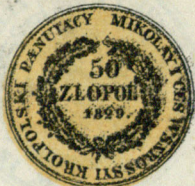

14 fl. 25 Kr. s. w.  
 12 <sup>36</sup> o. w.  
 8 Thl. 1 Sbg.  
 24 M. 71 Pf.





# Spanien.



1000000



Pistole



Dublon

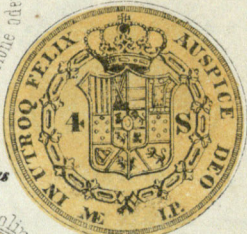

1 fl. 39 Kr. s. w.  
10, 35, 0. w.  
6 Thl. 20 Silbg.  
13 N. 27 Pfg.  
Carolin.

9 fl. 29 Kr. s. w. 8 fl. 14 Kr. s. w.  
5 Thl. 12 1/2 Silbg. 16 N. 25 Pfg.  
Viertel Onza de Oro aus  
dem Jahr 1809 haben  
gleichen Werth



2 fl. 18 Kr. s. w.  
1, 97, 0. w.  
1 Thl. 29 Silbg. 3 Pf.  
3 N. 94 Pfg.

2 fl. 32 Kr. s. w. 2 fl. 17 Kr. 0 w.  
1 Thl. 13 Silbg. 4 N. 34 Pf.  
Die aus den Jahren 1765 u.  
1766 haben gleichen Werth.

18 fl. 52 Kr. s. w.  
16, 28, 0. w.  
10 Thl. 23 Silbg. 6 Pf.  
32 N. 54 Pfg.

1 Quadrupel (vierfache Pistole) gilt 37 fl. 59 Kr. s. w. 32 fl. 56 Kr. s. w. 2 Thl. 21 Silbg. 3 Pf.  
2 Pistolen gelten 4 fl. 44 Kr. s. w. 4 fl. 1 Kr. 0 w. 2 Thl. 21 Silbg. 4 Pf.

1871

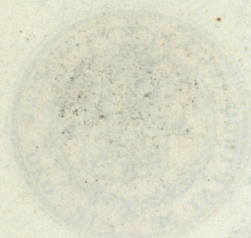

Faint, illegible text impression, possibly a name or title.



Faint, illegible text impression, possibly a name or title.

Faint, illegible text impression, possibly a name or title.

Faint, illegible text impression, possibly a name or title.

# Schweden.

Kirchenstaat



1 Ducaten



2 Ducaten



4 Ducaten



3 fl. 27 Kr. s.w.  
4. 67. 0 w.  
3 Thl. 3. Slbg.  
Die aus den Jahren  
1718, 1722, 1732, 1763  
1774, 1808, 1813, 1843 u.  
1846 haben gleichen  
Werth.  
9 M. 34 Pf. g.



stück

10 fl. 54 Kr. s.w.  
9. 35. 0 w.  
6 Thl. 7 Slbg.  
18 M. 68 Pf. g.



stück

2 fl. 49 Kr. s.w.  
18. 10. 0 w.  
12 Thl. 14 Slbg.  
37 M. 40 Pf. g.



Sehnen

Sehnen

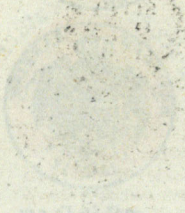

Faint, illegible text or markings, possibly bleed-through from the reverse side of the page.

Faint, illegible text or markings, possibly bleed-through from the reverse side of the page.

Faint, illegible text or markings, possibly bleed-through from the reverse side of the page.

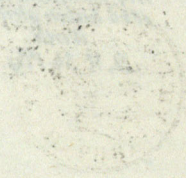
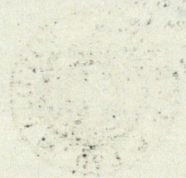

# Kirchenstaat.



2 fl. 30 Kr. s. w.  
 2 " 14 " 0. w.  
 1 Thl. 12 Silbg.  
 Die aus dem Jahr 1835  
 haben gleichen Werth.  
 1/2 M. 28 Pf.

6 fl. 15 Kr. s. w.  
 5 " 36 " 0. w.  
 3 Thl. 11 Silbg.  
 Die aus dem Jahr 1835  
 haben gleichen Werth.  
 10 M. 71 Pf.

12 fl. 30 Kr. s. w.  
 10 " 12 " 0. w.  
 1 Thl. 4 Silbg.  
 Die aus den Jahren  
 1845 & 1846 haben  
 gleichen Werth.  
 21 M. 42 Pf.

Lerner kommen noch vor:  
 10 Scudistück: 2 fl. s. w. 2 fl. 4 Kr. w. 14 Thl. 8 Silbg. 1837.  
 Doppelsilber: 2 fl. s. w. 6 fl. 24 Kr. w. 4 Thl. 11 Silbg. 9 Pf.  
 Achtung: 5 fl. 24 Kr. s. w. 4 fl. 65 Kr. w. 3 Thl. 3 Silbg. 10 Pf.

# Italien.



Kirchental

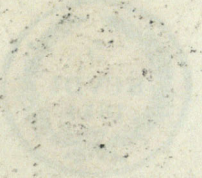

Faint, illegible text or markings in the lower middle section.

Faint, illegible text or markings in the lower section.





# Amerika.

Vereinigte Staaten.



10 Dollarstück



2 fl. 24 Kr. s. w.  
 2 <sup>6</sup>/<sub>10</sub> Thl. 4 Stbg.  
 4 M. 11 Pfg.

7 fl. 14 Kr. s. w.  
 6 <sup>20</sup>/<sub>100</sub> Thl. 4 Stbg.  
 12 M. 40 Pfg.

2 fl. 8 Kr. s. w.  
 20 <sup>68</sup>/<sub>100</sub> Thl. 2 <sup>7</sup>/<sub>10</sub> Stbg.  
 41 M. 37 Pfg.

20 Dollarstücke gelten 48 fl. 16 Kr. s. w. 4 fl. 31 Kr. ö. w. 21 Thl. 1 <sup>7</sup>/<sub>10</sub> Stbg.  
 2 <sup>1</sup>/<sub>2</sub> Dollarstücke gelten 6 <sup>2</sup>/<sub>10</sub> fl. s. w. 5 <sup>11</sup>/<sub>100</sub> Thl. ö. w. 3 <sup>13</sup>/<sub>100</sub> Thl.

América  
Venezuela



Faint, illegible text or markings, possibly a signature or date.

Faint, illegible text or markings, possibly a signature or date.

Faint, illegible text or markings, possibly a signature or date.

Faint, illegible text or markings, possibly a signature or date.

## Inhaltsverzeichnis nach der Reihenfolge.

### Neue Reichsgoldmünze.

Baden,  
Bayern,  
Braunschweig, 2 Seiten.  
Hamburg,  
Hannover, 2 Seiten.  
Hessen,  
Mecklenburg,  
Oesterreich, 2 Seiten.  
Preussen, 2 Seiten.  
Sachsen,  
Württemberg,

Westphalen Rückseite Türkei,  
Belgien & Griechenland,  
Dänemark,  
Frankreich 2 Seiten,  
Niederlanden,  
England, 2 Seiten,  
Russland,  
Schweden,  
Spanien,  
Amerika,  
Kirchenstaat & Italien.







No. 772.

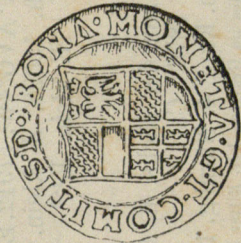

No. 274.

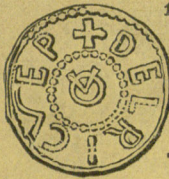

12.

T

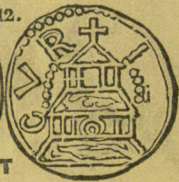

10<sub>v</sub>

