





Nafta! Nafta!

Druga młodość

Daleko jeszcze do tej Węglówki? — mając już dość ustawicznego wspinania się na niewidoczny ciągle grzbiet niewysokiego na oko wznieślenia...

Tak, tak. Wcale nie przesadzam, pisząc, że dno doliny ropieje. Człowiek poszukując tu ropy naftowej, przewiercił niemal każdy metr kwadratowy ziemi...

kilku laty na powolną śmierć. Z niepokojem patrzyli robotnicy, jak pompy wyciągają spod ziemi coraz mniej tłustego i lepkiego, ciemnobrunatnego płynu...

dnak świdry kruszyły skałę. W 5 odcinach wywierconych na północ od kopalni nie stwierdzono nawet śladów ropy. 8 innych otworów, które odwiercono na wschodnich stokach doliny przyniosły w rezultacie produkcję sięgającą... 50 kg.

lat pola naftowego Węglówki. W początkach 1956 r. świdry dotarły do roponośnych warstw zalegających na głębokości około 500 m.

Praca popłaca. Około 600 tys. złotych wynosi w bieżącym roku fundusz zakładowy Fabryki Maszyn i Sprzętu Wiertniczego w Gliniku Mariam polskim.

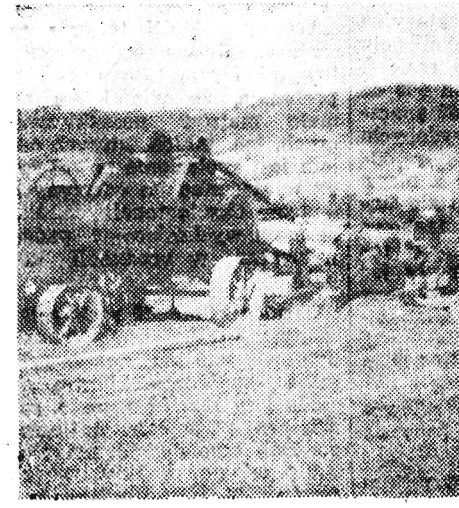

... tu stanie nowy szyb. Brygada Jasińskiego Przedsiębiorstwa Geologiczno - Wiertniczego Przemysłu Naftowego przystępuje do stawiania wieży wiertniczej.



... leniwie i ciągle ruszają się ramiona kiwonów. W ślad za nimi pompy z głębi ziemi tłoczą ciemnobrunatny płyn.



... W Węglówce i gdzie indziej jest jeszcze w głębi ziemi ropa. Trzeba jej jednak szukać. Na budowę takich szybów jak ten na zdjęciu geolodzy chcą uzyskać fundusze.

ciąg dalszy nr 4

Wiadomość dla rodziców i młodzieży szkolnej

Przedłużenie nauki w szkołach średnich jest obecnie centralnym punktem zainteresowania oświatowców, rodziców i samej młodzieży. Jak dotychczas, definitywnie załatwione zostało przedłużenie nauki w zasadniczych szkołach zawodowych...

wę według dawnego, 4-letniego programu. Natomiast przedłużenie nauki w liceach ogólnokształcących jest w dalszym ciągu tematem szerokiej dyskusji...

Rewolucji Socjalistycznej

i Agitacji KC PZPR)

lego międzynarodowego ruchu robotniczego: zwiększa ona autorytet Związku Radzieckiego i komunizmu wśród narodów świata, stanowi wymowne świadectwo żywotności idei komunizmu.

chami. Bezpośredniego wpływu ZSRR i obozu socjalistycznego nie mogłyby zwycięsko wywalczyć i bronić niepodległości dla swych krajów nawet wyzwolenie ruchy burżuazyjnej - socjalistycznej, np. w Egipcie czy Syrii.

podstawowe zadania rewolucji socjalistycznej w Polsce. Pozwoliły one uchronić kraj od interwencji kapitalistycznej, dały siłom rewolucyjnym niezbędną swobodę dla pokonania kontrrewolucji...

jednego lub drugiego prowadził do konfliktu z życiem, z rzeczywistością i jest na dłuższą metę nie do utrzymania.

Cechy szczególne dla każdego kraju i każdego okresu historycznego zakładają konieczność własnej drogi do socjalizmu każdego kraju i narodu w ramach ogólnych, zasadniczych prawidłowości, wspólnych dla wszystkich krajów.

Niezupełnie ścisła jest także niedawna informacja w prasie, dotycząca decyzji podziału okresu nauczania w szkołach 12-letnich na dwa zasadnicze etapy — na klasy I—X i X—XIII.

Odnaczenia ofiarnych pracowników

Ostatnio, podczas sesji MPZ w Przemyslu udekorowany został brązowym Krzyżem Zasługi długoletni pracownik Przemysłowej Wytwórni Win „Pomona” Stanisław Drezler.

Pracującym należą, że w Wytwórni „Pomona” pracuje wielu ofiarnych pracowników, którzy stale przekraczają swe normy, dzieląc czemu miesięczne plany produkcyjne wykonywane są przeciętnie w 104-106 procentach.

Praca popłaca

Okolo 600 tys. złotych wynosi w bieżącym roku fundusz zakładowy Fabryki Maszyn i Sprzętu Wiertniczego w Gliniku Mariam polskim.

# ŻYCIE PARTII

Istotnym przemianom uległy ostatnio metody i formy pracy instancji partyjnych. Ważną komórką działania stały się komisje problemowe.

Nie ulega wątpliwości, że właśnie dzięki komisjom w działalności instancji partyjnych zaszła znaczna poprawa. Po pierwsze został pomyślnie rozwiązany problem aktywne go udziału członków instancji w pracach instancji. Po drugie ułożone zostały we właściwy sposób stosunki między pracownikami aparatu komitełów a członkami instancji.

Praktyka ostatniego roku dostarczyła niezbitych dowodów, że komisje problemowe są słuszną formą działalności partii w nowych warunkach politycznych i ekonomicznych. Czy jednak można stwierdzić, że komisje problemowe działające przy KW, KP i KM w naszym województwie zawsze w sposób prawidłowy spełniają swoje zadania? Trudno na to pytanie odpowiedzieć całkowicie twierdząco.

Według oceny KW — Komitet Miejski w Rzeszowie należy do tych instancji, które poświęcają wiele uwagi komisjom. Oprócz narady z delegatami na konferencję, na której m. in. wiele mówiono o działalności instancji i komisji — odbyło się w Rzeszowie plenium KM, na którym wysłuchano informacji o pracy poszczególnych komisji. Następnie egzekutywa KM przeprowadziła rozmowy z pracownikami aparatu, pracującymi w komisjach.

Mimo to jednak na przykładzie pracy komisji KM, jak i niektórych komisji KW można stwierdzić, że prowadzą one pracę trochę w sposób jednostronny, tzn. kładą nacisk na sprawy ekonomiczne. Np. komisja budownictwa przy KW ma spore osiągnięcia w swojej pracy, wywiera też wpływ na działalność przedsiębiorstw budowlanych — równo często mniej interesuje się działalnością podstawowych organizacji partyjnych w tych przedsiębiorstwach. Tak być nie powinno.

Komisja handlu KM w Rzeszowie należy do jednej z lepiej pracujących, ale co jest głównym przedmiotem jej troski — poprawa zaopatrzenia rynku. To jest bezsprzecznie ważne, ale nie wyczerpuje wszystkiego. Podobnie ma się sprawa z komisją tran-

sportu KW, jak również i KM. Na ogół nie ma do nich żadnych pretensji, ale organizacje partyjne przy PKP od kilku miesięcy borykają się z trudnościami. Na zebrania przychodzi zaledwie 20 procent członków, składki opłacane są wg zaniżonych stawek. Te sprawy nie mogą być obojętne komisjom.

Instancje partyjne mają już dość doświadczenia, aby potrafiły dokonać szczegółowej analizy nowych metod i form pracy. I chyba trzeba o tym pomyśleć.

## Lekarz radzi

Jakkolwiek epidemia grypy w naszym województwie ma łagodny przebieg, niemniej jednak zjawiska tego lekceważyć nie wolno.

Grypa jest chorobą zakaźną, wywołaną przez zarazek zwany wirusem grypowym. Zараżamy się gripą od ludzi chorych, lub od tzw. „nosicieli”, tj. od ludzi pozornie zdrowych, ale posiadających duże ilości zarazka w jamie, nosowogardłowej. Zarazek grypy wydobywa się z ust chorego, przede wszystkim przy kichaniu, kasłaniu, lub mówieniu. Dostawszy się zatem z wdychanym powietrzem do gardła i dróg oddechowych zdrowego człowieka, pozostaje już w jego organizmie — i w bardzo krótkim czasie, bo za ledwie od kilku godzin do trzech dni z górą — powoduje wystąpienie choroby.

Charakterystycznymi objawami grypy są: bardzo wysoki wzrost temperatury, uczucie ogólnego rozbicia i stębości, często ból głowy, katar i kaszel. Grypa w tej postaci (niepowikłana) trwa krótko, kilka dni.

# Nowe osiągnięcia krośnieńskiego naukowca

Opracowany kilka lat temu przez mgr Władysława Chajęca z Instytutu Naftowego w Krośnie barwik, zwany fluoresceina, dotychczas stosowano z pomyślnym wynikiem dla kontroli zamknięcia wód głębszych w nowych i starych odwiertach ropy naftowej.

Niedawno, po raz pierwszy w przemyśle naftowym, przeprowadzono doświadczenia kopalni Turaszówka nowy eksperyment. Metody barwie-

nia użyto tutaj dla śledzenia posuwania się wody wilocznej do szybu podczas zabiegu zawnadniania. Barwik ten, wpuuszczony rok temu m. in. do odwiertu WA-8, pokazał się ostatnio w eksploatacyjnej ropie „Amelii-60”. Fakt ten wskazuje na niezwykłą trwałość i intensywność zabarwienia fluoresceiny (jeden jej gram wystarcza do zabarwienia 40 ton czystej wody), która oparła się wszelkim podziemnym „przeszkodom”. Świadczy to również o długotrwałości, wpływającego na zwiększenie wydobywania ropy, samego zabiegu zawnadniania złoża ropo-nośnego.

Znaczenie barwika wykracza daleko poza dziedzinę przemysłu naftowego. Może on być np. użyty do ewentualnego badania zanieczyszczo-nych wód przedostających się do studni czy wodociągów.

## Od jutra

### wypłata obligacji Pożyczki Narodowej

Jak już informowaliśmy, w pierwszych dniach października odbyło się w Warszawie losowanie obligacji Narodowej Pożyczki Sił Rozwoju Polski. Po wydrukowaniu oficjalnej tabeli z numerami obligacji, które zostały wylosowane w ostatnim ciągnięciu nadeszła już do Rzeszowa. Wypłata wylosowanych premii rozpoczęła się węc we wszystkich oddziałach PKO i oddziałach Narodowego Banku Polskiego od soboty 2 listopada. Wykazy numerów wylosowanych obligacji wywieszone będą do pu-blicznego wglądu w placówkach PKO, NBP oraz większych zakładach pracy. (Kf)

## Narady aktywów kulturalnego

Z inicjatywy komisji Kultury przy KW PZPR i Wydziału Kultury PWRN na terenie naszego województwa odbywają się obecnie powiatowe narady działaczy kulturalnych, mające na celu wytyczenie najważniejszych kierunków działania w dziedzinie Kultury.

Narady takie odbyły się już w Jasle, Krośnie, Gorlicach, Rzeszowie, Kolbuszowej, Mielcu i Dębicy. W pierwszej połowie listopada planuje się je w Ustrzykach, Sanku, Brzozowie i Przemysłu. (swito)

# Druga młodość

## ciąg dalszy

w odwrotnym kierunku. Kopalnia zaczęła przeżywać drugą młodość.

Przeszło półtora roku upłynęło od tego dnia, gdy odwiert 256 natrafił na nowe złoża ropo-nośne. „Staruszek” jest do dziś dość żywotny i daje jeszcze od 1.600 do 2.000 kg ropy na dobe.

Inne otwory eksploatacyjne odwiercone na nowym polu kopalni, a jest ich na razie 6, produkują dziennie od 400 do 1.400 kg ropy. Ta dość znaczna rozpiętość w wydobywaniu wynika z tego, że niektóre odwierty pompują ropę z pierwszego wyczerpującego się horyzontu ropnego (tak fachowo nazywają płytsze warstwy ropo-nośne), inne zaś doszły już do bogatszego w zasoby ropy drugiego horyzontu (głębszego w warunkach Węglówki, leżącego bowiem około 900 m pod powierzchnią ziemi). W sumie kopalnia w Węglówce daje przeszło 12 ton ropy na dobe.

Informuje o tym wszystkim kierownik kopalni ob. Cze-kański — człowiek, który jak się to mówi, zjadł zeby w nafcie. Ale przy tym zaraz się zastrzeżę:

— W Węglówce nie wiem

po co i na co forsuje się od początku z dziwnym uporem wiercenia obrotowe. Przy niskich ciśnieniach złożowych, jakie tu mamy — rotary gu-bią nam ropę.

Spójrzcie zreszta na tamten ostatni, najbardziej na zachód wysunięty odwiert 164. Gdyby go wiercono udarowo — miałby dzisiaj ropę. Przynajmniej 5.000 kg dziennie. A tak zamiast ropy ma wodę. Tyle wart jest rotar w naszych warunkach...

Geolodzy KKN też nie są zachwyceni wierceniami obrotowymi. I przy tym mają i tę pretensję, że wierci się za mało metrów poszukiwawczych, tzn. takich, których celem jest znalezienie nowej ropy w stosunku do wierconych metrów eksploatacyjnych, które mają wyeliminować spadek naturalny w produkcji kopalni.

Trudno odmówić racji zgłaszanym pretensjom. Trudno odmówić tym bardziej, że zgłaszają je ludzie, którym na sercu leży rozwój naszego rodzimego przemysłu naftowego. Dali tego dowód, przywracając jednym madym pociągnięciem 80-letniej blisko kopalni, staruszcze, która skaza-no już na śmierć, jej druga młodość.

A. SOCHA

Foto — M. ZIOBRO

## ★ Konkurs filmowy ★ Konkurs filmowy ★ Konkurs filmowy ★

Zgodnie z wczorajszą zapowiedzią zamieszczamy dzisiaj zadania konkursu filmowego organizowanego przez Centralę Wynajmu Filmów w związku z przeglądem filmów radzieckich, który od-

będzie się w dniach 3—10 XI br.

Warunki konkursu są następujące:

1) Odgadnięcie tytułów filmów, w których zdjęcia zamieszczamy obok;

2) Podanie nazwisk aktorów grających główne role;

3) Prawidłowe dobranie podpisów do poszczególnych zdjęć, będących urywkami dialogów z różnych filmów, gdyż te, które widzimy pod nimi są błędne.

Gdy tego dokonamy, wypełniamy zamieszczony obok kupon konkursu i wysyłamy go na adres „Ekspo-

zytura Centrali Wynajmu Filmów — Rzeszów, ul. Rejtana 4. Termin nadsyłania kuponów — do 20. XI br.

Prawidłowo wypełnione kupony wezmą udział w losowaniu następujących nagród: RADIOODBIORNIK TURYSTYCZNY „SZAROTKA”, TECZKA SKÓRZANA i KOSZULA SPORTOWA, MĘSKA.

A więc wycinamy cały konkurs z gazety, przechowujemy go, aby następnie po obejrzeniu filmów biorących udział w przeglądzie, wypełnić dobrze kupon. My, ze swej strony życzymy powodzenia w losowaniu.

A oto przykład wypełnienia kuponu:  
Zdjęcie z filmu „PIĘKNE DNI” — aktor L. Charitonow  
Tekst z filmu „CZTERDZIESTY PIERWSZY” — aktor I. Izwicka, O. Strizhenow.



1) Dlaczego przzerwano nadawanie Szekspira...



2) Na jaką uczelnię chcesz wstąpić...



3) My walczymy za światową rewolucję...



4) Szkoda chłopców, tak głupio utonęli...





Piątek

1

LISTOPADA 1957 r.

Dyżur nocny: Apteka Społeczna nr 2, ul. Grunwaldzka 3... Dyżur stajni: Apteka Społeczna nr 4, ul. Dąbrowskiego 56...

TEATR

PAŃSTWOWY TEATR ZIEMI RZESZOWSKIEJ - nieczynny

KINA

ZORZA (ul. 3 Maja) - Nieczynna dzwoniąca godz. 16, 18 i 20... SWIT (ul. Laniewicza) - Diabeł wcielony...

UWAGA! Repertuar kin podajemy wg informacji CWF

BIBLIOTEKI

WOJEWÓDZKA I MIEJSKA BIBLIOTEKA PUBLICZNA W RZESZOWIE, ul. Tkaczowa... WOJEWÓDZKA BIBLIOTEKA PEDAGOGICZNA w Rzeszowie...

WYSTAWY

Wystawa fotografiki - ul. Obrońców Stalingradu 7 - "Techniki szlachetne" - inż. Mariana Dederki...

Z powodu epidemii grypy odwiedziny w szpitalu wstrzymane

Dyrekcja Szpitala Wojewódzkiego w Rzeszowie zawiadamia, że od dnia 1 listopada 1957 r. zostały wstrzymane odwiedziny chorych...

Owoców w tym roku wbród

Najwięcej jablek skupiła w tym roku Centrala Ogrodnicza

Rzeszowska Centrala Ogrodnicza jest instytucją niezmiernie żywotną i ruchliwą. Prowadzi ona skup i kontraktację warzyw i owoców...

W sezonie jesiennym Centrala ma w punkcie skupu tak wiele pracy, że dosłownie jest czynna "od świtu do nocy"...

Trzeba jeszcze dodać, że z takim zapalem pracująca załoga czyni to w bardzo trudnych warunkach, ponieważ pomieszczenie Centrali ogranicza się do placu...

Obecnie codziennie ciągną do punktu skupu Centrali Ogrodniczej wozy z owocami (najwięcej jablek) i warzywami...

Czy w.ecie, że...

Rzeszów posiada obecnie 3 ogródki jordanowskie a to: przy ul. Dąbrowskiego, Mickiewicza i w parku miejskim...

Rzeszowski "Dom Harceza" planuje się przenieść z budynku przy ul. Dąbrowskiego do dawnego pałacyku Lubomirskich...

W okresie do 1960 r. wybudowany zostanie w Rzeszowie z funduszy uzyskanych przez Wydział Rent i Opieki Społecznej WRN - Dom Renelsty...

Ważuje się ze swych obowiązków. Dwa pomocnicze punkty skupu w Strażowie i Trzcinie również działają bardzo dobrze...

W sezonie jesiennym Centrala ma w punkcie skupu tak wiele pracy, że dosłownie jest czynna "od świtu do nocy"...

Trzeba jeszcze dodać, że z takim zapalem pracująca załoga czyni to w bardzo trudnych warunkach...

Można więc sobie wyobrazić ruch w sezonie, kiedy na wspomnianym placu wózków-sterów skryż dźwigniowych i opakowań tłoczą się furmanki...

O tym, że Centralę należałoby gdzieś przenieść i wreszcie godnie do jej potrzeb ulokować zadanie już od lat kilku. Nawet podobno miał się budować specjalny obiekt...

Jednym słowem przedsiębiorstwo, które ma duży zasięg działalności, duże znaczenie gospodarcze i perspektywy rozwoju...

RADIO

Program I na fal 1322 m Program dnia: 6.04 11.50 Wiadomości: 6.30 7.30 8.30 19.00 21.00 23.00...

Ukończyły kurs prawidłowego żywienia

Zakończony został 6 dniowy kurs prawidłowego żywienia zorganizowany przez Powiatowy Związek Kółek Rolniczych w Rzeszowie...

Jak się okazuje uczestniczki kursu postanowiły po powrocie do swoich gromad, organizować podobne kursy.

Energia atomowa w służbie człowieka (Wystawa WDK)

W związku z 40 rocznicą Rewolucji Październikowej w WDK przy ul. Okrzei otwarta została wystawa obrazująca osiągnięcia radzieckiej nauki w dziedzinie wykorzystania energii atomowej...

Plasze wystawowe obrazują możliwości zastosowania energii atomowej w przemyśle, nauce ora. poważne rezultaty jakie osiągnąć można przy stosowaniu izotopów w zakresie lecznictwa...

Magazyn - rzecz najważniejsza

Do jednych z najpoważniejszych trudności, jakie napotyka w swej działalności Wojewódzki Oddział Handlu Meblami, należy niewątpliwie brak magazynu na artykuły meblarskie...

W wyniku tego ogólnego "tloku" sklepy wzorcowe z konieczności muszą być wykorzystywane (np. sklep nr 4) na magazyny.



Z tego zdjęcia słuchaczki kursu będą miały wspólną pamiątkę.



Anna Walszek z Krasnego otrzymuje świadectwo ukończenia kursu prawidłowego żywienia. Foto-Kopeć.

Przed meczem Polska - Finlandia

Pilkarze nasi pilnie trenują

W środę "na dobre" rozpoczęło się warszawskie grupowanie najszych najlepszych piłkarzy przed międzynarodowym meczem z Finlandią...



Trainer Cebulą zapytany, jakie ma uwagi po śródomowym treningu, powiedział: "Widać wyraźnie, że w meczu z ZSRR zawodnicy dali z siebie wszystko..."



Po treningu przedstawiciele prasy zapytali trenera Forsyia, czym tłumaczył się obecność na grupowaniu zawieszzonego Pohla...

NOWINY RZESZOWSKIE

Wydaje Wydawnictwo Prasowe "Nowiny Rzeszowskie" RSW "Prasa", Redaguje Kolegium. Adres redakcji: Rzeszów, ul. Żeromskiego, budynek Komitetu Wojewódzkiego PZPR...

Uwaga: przedsiębiorstwa państwowe, spółdzielcze i prywatne przyjmujemy zlecenia na druk "OGŁOSZEŃ REKLAMOWYCH" do KALENDARZA SCIENNEGO na 1958 r. Wydawnictwa Prasowego "NOWINY RZESZOWSKIE" Zamówienia przyjmuje oraz informacji udziela: Biuro Ogłoszeń i Reklam Rzeszów, ul. Żeromskiego 5. Tel. 18-52

Pracownicy poszukiwani DYREKCJA RZESZOWSKICH Zakładów Terenowego Przemysłu Materiałów Budowlanych w Rzeszowie poszukuje pracowników z wykształceniem wyższym... Ośrodek drobna Podziękowanie SERDECZNE podziękowanie dr Warcholowi, dr Iskrze, oraz siostrom Szpitala Wojewódzkiego...