

NASZA aktualna sytuacja gospodarcza określa się ja...

Wstrzymanie na pewien czas dalszych podwyżek płac...

IX Plenum dało w tej sprawie niedwuznaczną odpowiedź...

Przynajmniej w tej chwili jest inna. Dążność partii i rządu...

Powstała obecnie sytuacja w której osiągnięty już został pułap...

STAD uchwała IX Plenum jako najważniejszą obecnie zadanie polityki gospodarczej...

Dwie drogi wiodą do tego celu - z jednej strony maksymalne wykorzystanie...

Działania te mają charakter jednorazowy. Zwiększenie siły nabywczej...

zacie równie w późniejszym okresie.

Pierwoplanową potrzebą jest nagromadzenie przez państwo niezbędnych rezerw...

Polityka partii zmierza w kierunku stworzenia najbar...

wnicy, zakończenie do tegoż roku jednolitej klasyfikacji...

Pomyślnie wyniki w produkcji przemysłowej i rolnej pozwolą na dalszą kontynuację...

one w pełni wykorzystane. W tym celu należy rozbudować niedostateczną jeszcze sieć handlu...

Drugim, bardziej groźnym zjawiskiem, dającym się nam we znaki i zakłócającym poważnie...

KOMITET Centralny nakłada w tej dziedzinie na wszystkich członków partii...

IX Plenum jasno określiło drogi i metody przewyżczenia naszych aktualnych trudności.

Z. BRYKALSKI

Główne myśli IX Plenum

PRZESŁANKI DALSZEJ POPRAWY BYTU

dziej sprzyjających warunków dla wzrostu produkcji rolnej. Zwrot w polityce rolnej państwa...

ci pracownicy, którzy nie otrzymali żadnych podwyżek w latach 1955 - 1957.

POŁOŻENIE głównego nacisku na pracę zmierzającą do stworzenia mocnych ekonomicznych przesłanek...

Z życia partii

Uwagi o pracy komisji problemowych

DZIŚ można już uczynić próbę uogólnienia doświadczeń i wyników pracy komisji problemowych...

Jak wykazała dyskusja dotychczasowe wyniki i dorobek pracy komisji są już widoczne.

Nad czym pracowały ostatnio te komisje? Np. analizowały sytuację w organizacjach partyjnych...

Kiedyś przeceniano aparat partyjny, nie doceniano zaś roli Instancji.

Na podstawie uwag i wniosków komisji Instancje partyjne będą mogły podejmować słusne, skuteczne decyzje.

Powstała jednak różnica zdań co do niektórych kierunków i zakresu działania komisji.

w KP, a także z niesłusznych dziedzinie praktyki. Zdarza się, że niektóre komisje...

Niektóre komisje są zbyt liczne. Dotychczas utarła się praktyka, że plenum lub egzekutywa zleca komisjom...

W tej sytuacji wydaje się celowe zorganizowanie spotkań członków komisji wojewódzkich z przewodniczącymi komisji KP...

Do najważniejszych zadań komisji do spraw wewnętrznych partyjnych zaliczyć trzeba pracę nad oceną...

nych. Sprawy te wymagają jednak ciągłego śledzenia, uogólniania doświadczeń...

F. K.

„Jola“ wkrótce w sprzedaży

Pracownicy fabryki porcelany stołowej „Karolina“ w Jaworzynie Śląskiej...

TO CIĘ ZACIEKAWI - TO CIĘ ZACIEKAWI - TO CIĘ ZACIEKAWI

Osobliwą wędrowkę podjął niedawno austriacki artysta-akrobata, Sigl Waselberger...

DROŻYŻNA

General Twining, szef lotnictwa amerykańskiego, skarżył się przed swymi podwładnymi...



Iran — tak wygląda orka w okręgu Veramine. CAF

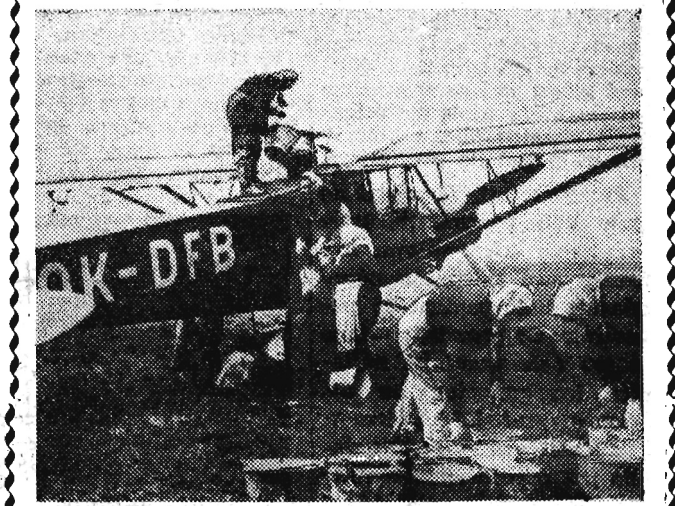

Nawozy z powietrza. Gdzie? W spółdzielni produkcyjnej Kosteleni...



W Gruzji, na nizinie Kolchidzkiej, znajdują się bogate tereny łowieckie...

„ŚWIĘCI MEŻOWIE“

Przedstawiciele wielomilionowej rzeszy tzw. „Sadhu“ indyjskich „świątynnych mężów“...

MOLIER W ESPERANTO

Znana komedia Moliera „Grzegorz Dymala“ wystawiona ma być po raz pierwszy w historii...

Rozkład jazdy pociągów pasażerskich ważny od dnia 2 czerwca 1957 r.

PRZYJAZD POCIĄGÓW DO STACJI RZESZÓW	KIERUNEK	ODJAZD POCIĄGÓW ZE STACJI RZESZÓW
0,04 1,46 5,58 6,44 7,19 8,45 12,31 13,19 16,30 18,00 19,51 22,26 23,26	Dębica	2,10 4,05 5,23 6,24 7,09 8,20 11,40 14,13 15,52 16,55 19,00 20,19 21,57 23,56
6,08 7,27 8,57 13,40 16,13 18,46 20,07 21,04 22,32	Fryszak	4,03 8,16 10,55 14,05 15,28 16,38 18,05 20,51 23,35
6,16 6,58 7,32 8,11 9,17 14,00 16,34 17,36 18,52 21,48 22,18	Jarosław	4,38 6,11 6,54 7,50 12,40 13,48 15,50 16,58 18,50 20,11 22,40 23,37
6,08 7,27 8,57 13,40 16,13 18,46 20,07 21,04	Jasło	4,03 8,16 10,55 14,05 15,28 18,05 20,51 23,35
1,46 6,44 8,45 12,31 18,00 19,51 22,26 23,26	Kraków	5,23 7,09 11,40 14,13 16,55 19,00 21,57
12,12	Lubaczów	18,50
5,14 6,16 6,58 7,32 7,47 8,11 9,17 10,43 12,12 14,00 16,34 17,36 18,52 21,48 22,18	Łańcut	0,08 4,38 6,11 6,54 7,50 12,40 13,48 15,50 16,58 18,50 20,11 20,52 21,25 22,40 23,37
10,43	Łódź Kaliska	20,52
6,58 7,32 8,11 9,17 14,00 16,34 17,36 18,52 21,48 22,18	Przemysł	4,38 6,11 6,54 7,50 12,40 13,48 15,50 16,58 20,11 23,37
5,14 6,16 6,58 7,32 7,47 8,11 9,17 10,43 12,12 14,00 16,34 17,36 18,52 21,48 22,18	Przeworsk	0,08 4,38 6,11 6,54 7,50 12,40 13,48 15,50 16,58 18,50 20,11 20,52 21,25 22,40 23,37
7,32 7,47 9,17 17,36 18,52	Rozwadów przez Przeworsk	4,38 7,50 15,50 20,52
6,44 23,26	Katowice	7,09 21,57
6,08 7,27 8,57 13,40 16,13 18,46 20,07 21,04 22,32	Strzyżów n/W	4,03 8,16 10,55 14,05 15,28 16,38 18,05 20,51 23,35
6,44	Szczecin	21,57
1,46 6,44 8,45 12,31 18,00 19,51 22,26 23,26	Tarnów	5,23 7,09 11,40 14,13 16,55 19,00 20,19 21,57
7,47	Warszawa Wsch.	21,25
6,44 23,26	Wrocław	7,09 21,57
8,57 21,04	Zagórz	8,16 18,05
Przyjazd pociągów do stacji Jasło	Rzeszów	Odjazd pociągów ze stacji Jasło
1,45 6,28 10,17 13,11 16,19 17,43 20,28 23,17		3,51 5,08 6,42 11,33 15,55 16,24 17,57 19,18
5,03 7,21 8,15 11,14 13,45 17,51 20,20 23,07	Stróże	4,32 6,36 9,35 13,48 15,31 16,40 19,10 23,42
5,03 5,57 7,21 8,15 11,14 13,45 17,51 20,20 23,07	Zagórzany	4,32 6,36 9,35 13,48 15,31 16,40 19,10 21,56 23,42
Przyjazd pociągów do stacji Rozwadów	Dębica	Odjazd pociągów ze stacji Rozwadów
1,15 8,16 9,43 15,58 21,45		4,42 7,19 17,21 20,58
6,37 7,35 10,40 14,19 15,51 18,57 22,37 23,27	Przeworsk	0,33 1,44 6,25 8,06 9,54 14,34 16,30 17,45

Thustym drukiem pociągi pospieszne.

WYTNIJ I ZACHOWAJ!

POŻARNICZA PŁACÓWKA USŁUGOWA „GAŚNICA“

Rzeszów, ul. M. Fornalskiej Nr 13 tel. 14-37
(dawna Zbyszewskiego, narożnik Lwowskiej)

Wykonuje

kontrolę, konserwację, remonty i ładowanie gaśnic oraz butli śniegowych i gazowych wszystkich typów bez wyjątku

Instaluje

gaśnice i krany przeciwpożarowe w budynkach, instaluje węże pożarnicze

Pobiera i odstawi

własnym środkiem lokomocji gaśnice od użytkowników w mieście i na prowincji, pozostawiając (na czas pobrania gaśnic) do kontroli lub remontu) własne gwarantowane gaśnice zastępcze

Wymienia

uszkodzone armatury wewnętrzne gaśnic, ładunki do nich i uzupełnia braki.

Wszystkie czynności kontrolno-konserwacyjne i prace techniczne przy gaśnicach. PPU „GAŚNICA“ WYKONUJE WYŁĄCZNIE W WARUNKACH LABORATORYJNO-WARSZTATOWYCH. Powierzonych (pozorowanych) kontroli gaśnic w miejscu ich zawieszenia NIE BOKONUJEMY. Prosimy P. T. Zlecających o dostarczenie swych gaśnic do kontroli, renowacji i ładowania wprost do warsztatu PPU w Rzeszowie pod adresem j. w. K-582/3

OGŁOSZENIE

W dniu 21 maja 1957 r. na trasie Rzeszów - Przemysł w pojeździe wychodzącym z Rzeszowa o godz. 13,56

POZOSTAWIONO TECZKĘ

Z zawartością wyciągów bankowych dla RZPW w Rzeszowie oraz ORZECZENIE KOMISJI INWALIDYKACyjnej w Krakowie na nazwisko SREŃ Jędrzej. Znalazcę prosimy o zwrot dokumentów za wynagrodzeniem na adres: „AKSZAŃSKIE SKŁADY PRZEMYSŁU WELNIANEGO w RAKSZAWIE“ K-582/3

DYREKCJA TECHNIKUM HUTNICZEGO w Stalowej Woli

Przyjmuje podania kandydatów

do klas I na rok szkolny 1957/58
do dnia 20 czerwca 1957 r.

Podania kandydatów będą na kierunki:

- HUTNICZY
- MECHANICZNY

Egzaminy pisane odbędą się 27 czerwca o godz. 8. Egzaminy ustne 28 i 29 czerwca o godz. 8. Egzaminy wstępne będą przeprowadzane z zakresu programu szkoły podstawowej z przedmiotów: MATEMATYKI I JĘZYKA POLSKIEGO. NAUKA TRWAĆ BĘDZIE 5 lat. DYREKTOR TECHNIKUM PRZYJMUJE ZAINTERESOWANYCH codziennie od godz. 7 do 9. K-581/1

KOMISJA LIKWIDACYJNA ROLNICZEJ SPÓŁDZIELNI WYTWÓRCZEJ w Rzeszowie pow. Radymno, woj. Rzeszów

- #### Sprzedaż
- MASZYNE DO PISANIA marki „KURT SORGE“
 - RADIOWEZEŁ prod. radzieckiej na dwa wzmacniaki i komplet urządzeń jak: ADA TER, MIKROFON i pełną ilość zapasowych lamp
 - DMUCHAWĘ do sterowania słomy, siano itp.
 - SŁUTOWNIK
 - SIEWNIK ZBOŻOWY 3 m nowy (kenny i traektorowy)

Informacji dotyczących w/w maszyn i narzędzi relpiszych i ceny sprzedanej udzielamy na miejscu. K-579

MASZYNISTKĘ RUTYNOWANĄ biurolistkę ze średnim wykształceniem i praktyką ZATRUDNI

od 1. VI 1957 r. PPU „GAŚNICA“ w Rzeszowie. Podania z życzeniem składaj gosiłicie w biurze PPU, ul. M. Fornalskiej nr 13 od 8-16. K-582/1

U W A G A !

PRZYPOMINAMY,
ze do dnia 16 czerwca 1957 r.
POWIATOWE ODDZIAŁY I DELEGATURY „P U C H“
przyjmują od instytucji i zakładów pracy
W P Ł A T Y na

PRENUMERATĘ DZIENNIKÓW I CZASOPISM

na kwartał III 1957 r. oraz na

»ENCYKLOPEDIĘ WSPÓŁCZESNĄ« na drugie półroczu br.

K-580/1

Ogłoszenia drobne

Praca

POMOCNICZE domowa młoda przyj
mę. Kraków, Karmelińska 58 m. 4.
K-575/1

Kupno

PRZEKAZ z PKO co najmniej 1
1.000 dolarów lub równorzędnej
wartości kupie. Kraków, Odrową-
żą 28 m. 4 - Łużeczki.
K-578/1

WOSK pszczołny kupie. A. Breda
Kraków Karmelińska 35.
K-574/1

Sprzedaj

BIURKO i bibliotekę, dębowe,
czarne, sprzedam. (Cena 4.800 zł).
Strzyżów n/Wisłokiem, ul. Sobies-
kiego 40. K-572/1

SPRZEDAM samochód osobowy
marki „Olimpia Górna“ 4 drzwi-
wy. Władomość: Lublin Długa Me-
czaników Majdanka 28.84 Grodz
Ryszard. K-576/1

Nauka

WYDZIAŁ ZAGCZNY o kierunku
chemiczno-technologicznym przy
Technikum Chemiczno-Mechanicz-
nym - Lublin. Al. Bałajwickie
7. ogłasza zapisy na semestr je-
siennie - zimowy (poziątek nauki
- wrzesień 1957 r.). Informacji
udziela sekretariat - godz. 8-15.
tel. 11-93. K-536

Lokala

ZAMIENIE mieszkanie dwa poko-
je kuchnia w dobrym punkcie
w Łańcutie na podobne w Rze-
szowie. Władomość: Rzeszów, Biu-
ro Ogłoszeń. G-361/1

Zguby

ZARSKI Feliks zam. Ustrzyki zgubił
na trasie Sanek - Ustrzyki
prawo jazdy Nr 0259/37 wydane
przez Wydz. Komunikacji Progo-
wej - Ustrzyki Dolne. Pg-209/1

STRYCZEK Irena zgubiła skiero-
wanie na wozasy Nr 089182 M wy-
dane przez Wojewódzkie Biu-
ro Skierowań w Rzeszowie.
G-362/1

Pracownicy szukani

ELEKTROMONTERA WYSOKORWALIFIKOWANEGO, 30 ROBOT-
NIKÓW NIETYKWAŁIFIKOWANYCH zatrudnia od zaraz Strze-
żawskie Zakłady Ceramiki Budowlanej w Strzeżawie woj. wroc-
ławskie. Zarobek miesięczny wg obowiązującej stawki płac Min.
Budownictwa i Przemysłu Materiałów Budowlanych plus wgolei
deputatowy. Mieszkanie i stołówka dla samotnych zapewnione
w hotelu robotniczym. K-578/3

